

Description de l'église

L'église date du début du XIXème siècle, la construction actuel date de 1858, à l'époque Marcy était une commune dépendante de Ste Consorce (à Ste Consorce l'église a été construite en 1834).

La chapelle recevait les pèlerins qui rejoignaient la route, pour faire le grand pèlerinage sur le chemin des étoiles de Saint-Jacques de Compostelle.

L'église de Saint-Pierre présent en plan la forme basilicale, avec un nef et bas-côtés qui conduisent à des chapelles latérales, la partie la plus ancienne correspond à la chapelle nord.

Cette chapelle appartenait au Comte de Lacroix Laval, une grille la séparait du reste de l'église pour que la famille de Lacroix Laval ne se mélange pas à l'assemblée.

Sous l'emplacement de cette chapelle, dans une crypte transformée en chambre funéraire, ont été enterrés les familles Lacroix-Laval. On accède à la crypte dès l'extérieur, par une porte située entre l'abside principale et l'abside de cette chapelle.

Dans la chapelle du Comte de Lacroix Laval se trouve le blason Des Chevaliers à la croix de Malte. Il a aussi l'arbre de vie sculpté dans la lettre H. Fait en pierre de couzon, calcaire tendre qui s'effrite. Bénitier avec la coquille de Saint-Jacques de Compostelle (Lieu de passage).



En vert indiqué l'accès à la crypte.

XIX^{ème} siècle



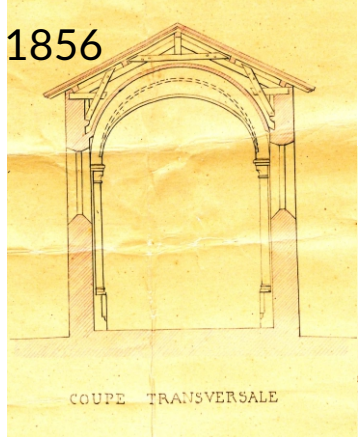
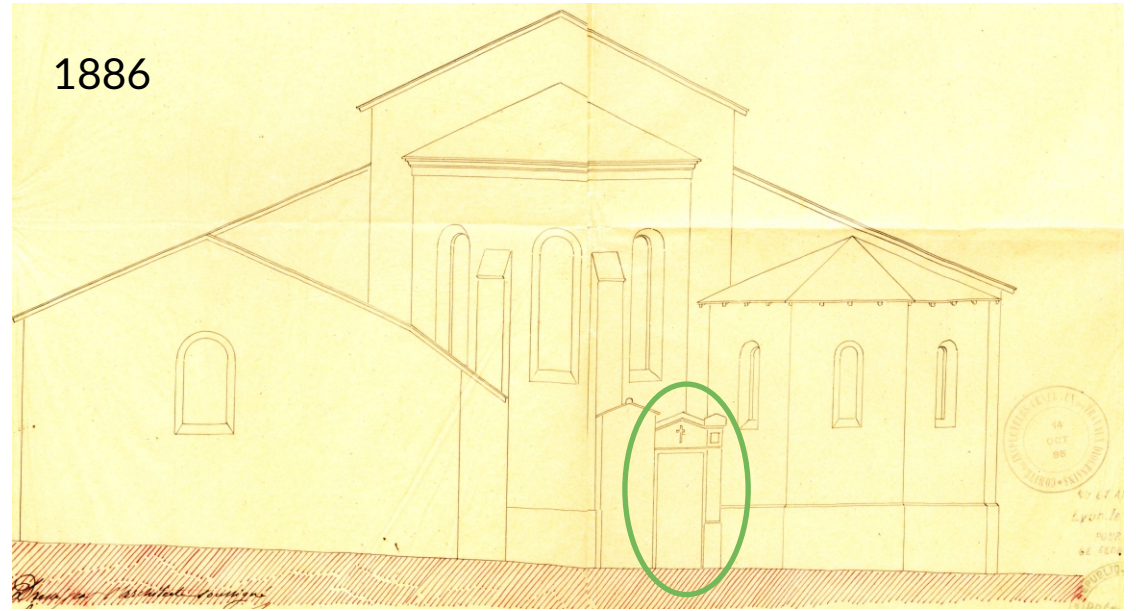
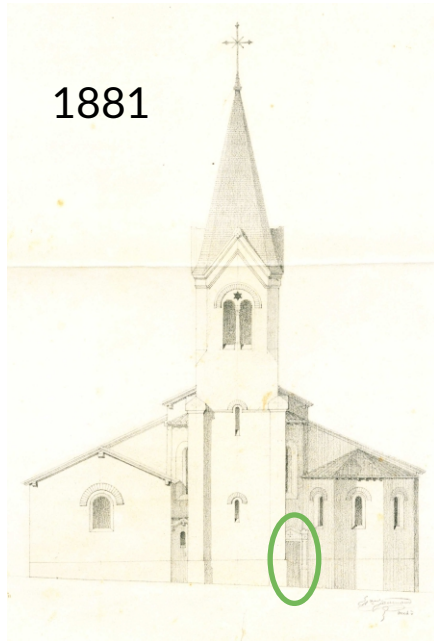

Ferme appartenant

à M^r de Lacroix-Laval

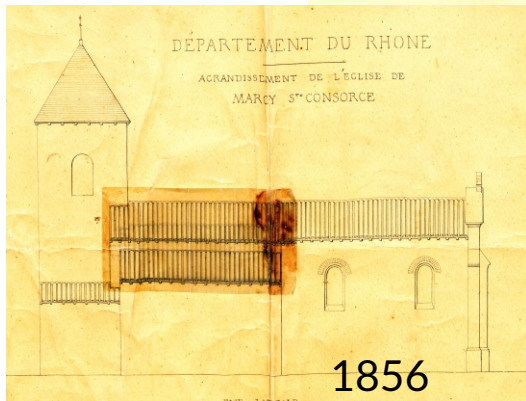

Communication

N^o 30

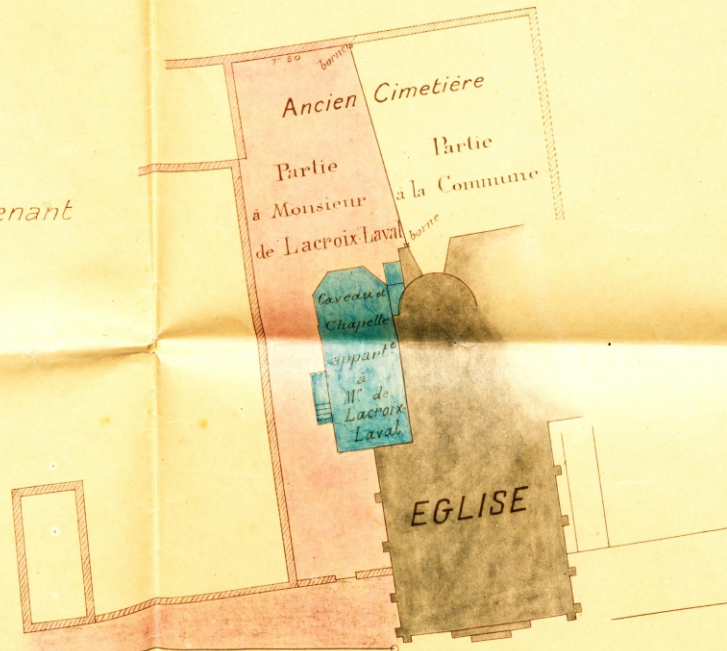

1904

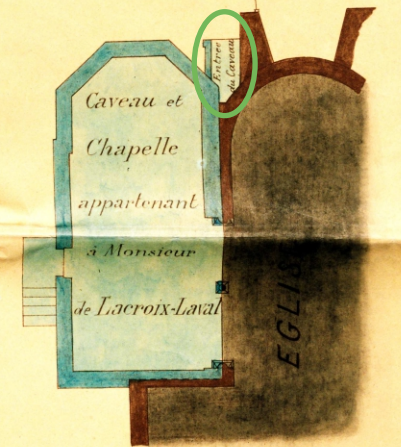

Sous-détail à l'échelle de un centimètre par mètre

Contexte



Route

de

Charbonnières

Jardin

Ancien cimetière

Eglise de Marcy-l'Étoile

Presbytere

Consoce

Nord



Mairie

Place publique

Plan indiquant les abords de l'église de Marcy-l'Étoile.
(Rhône)

Echelle de $\frac{1}{500}$

Légende .

La teinte rose indique les agrandissements de l'église .
La ligne pointillée rose la rectification de la route .

Tracé par l'architecte Souvignier
le 27 février 1886. Lors la 8^{ème} 1885.
J. Rablâtinier



État actuel de la crypte

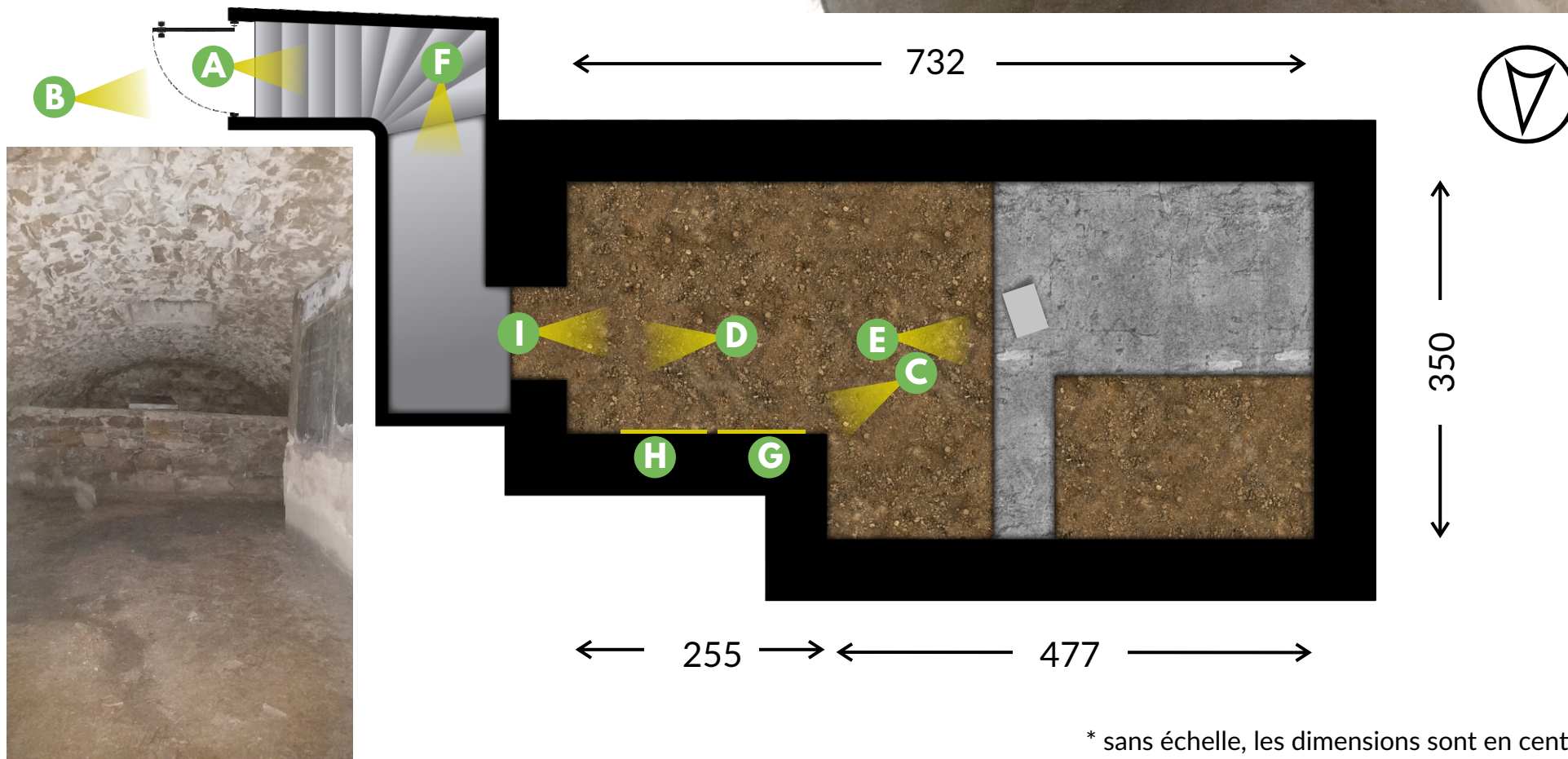

* sans échelle, les dimensions sont en centimètres

Enquête photographique



Transcription - M. Lacroix De Laval, morte le 4 septembre 1814

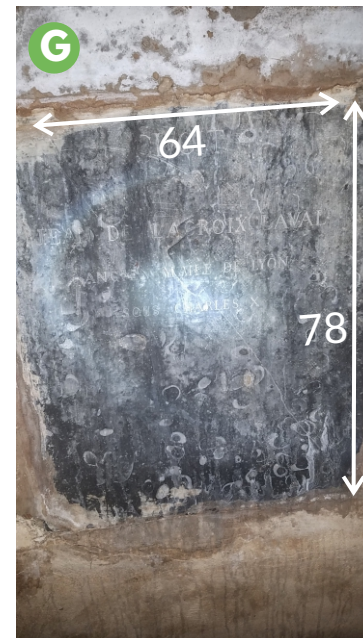

Transcription - Ci-Git Jean De Lacroix Laval, Ancien Maire de Lyon, sous Charles X



Transcription - Ci-Git Madame Marie Louise Mogniat de l'Eluse, Mariée de Jean De Lacroix Laval

Recherches/ présentation des besoins

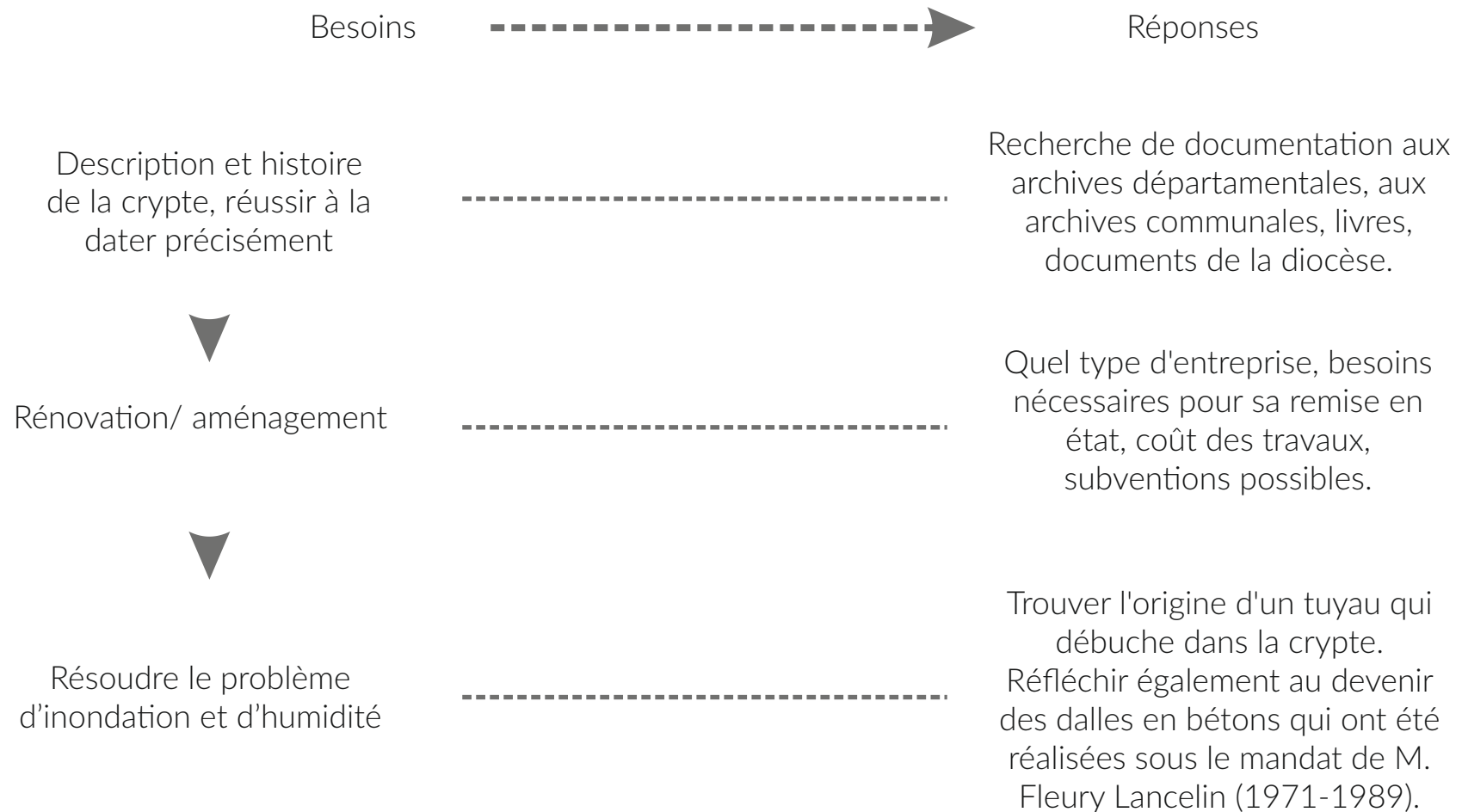

Recherches/ éléments perturbateurs

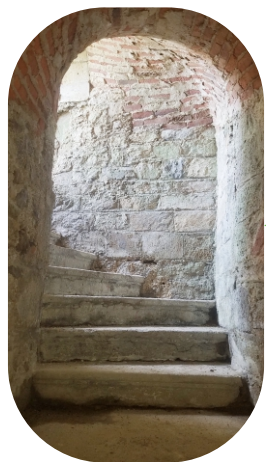

Hauteur réduite dans le couloir d'accès



Encadrement d'entrée de la crypte surélevé et d'hauteur réduite



Tuyau qui débuche dans l'encadrement d'entrée de la crypte

Mur et plaques rouillés



Sol en béton partiellement détérioré

